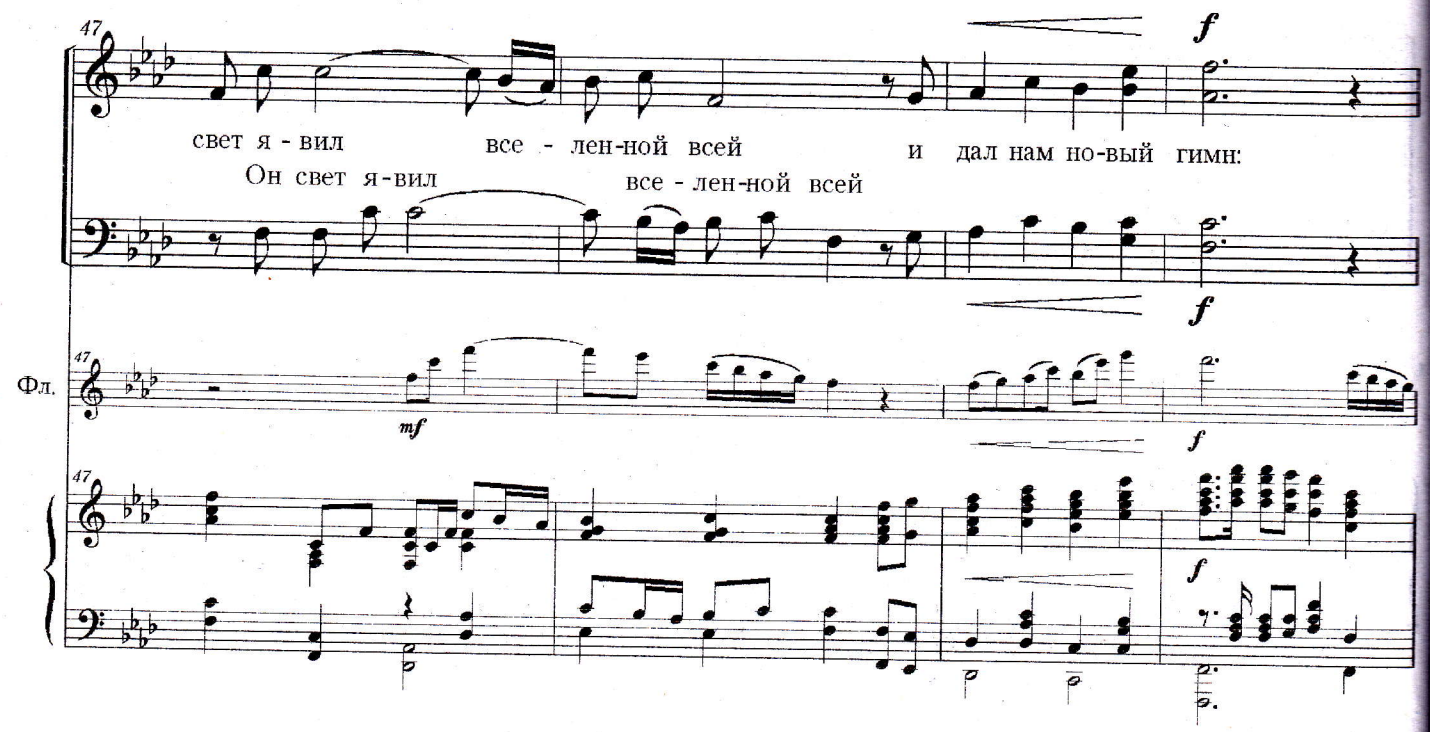
47
свет я - вил все - лен-ной всей и дал нам но-вый гимн:
Он свет я-вил все - лен-ной всей
f
Фл.
mf
f

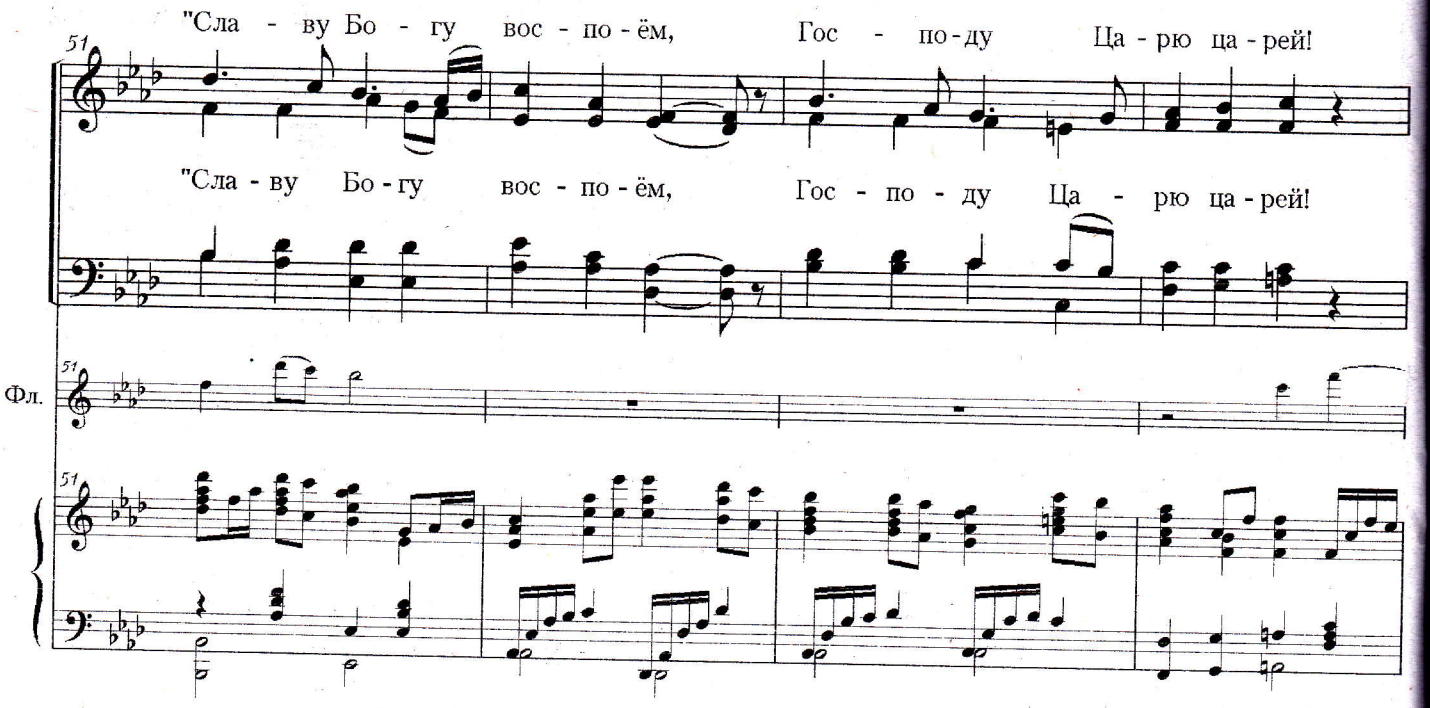
51
"Сла - ву Бо - гу вос - по - ём, Гос - по-ду Ца - рю ца - рей!
"Сла - ву Бо - гу вос - по - ём, Гос - по - ду Ца - рю ца - рей!
Фл.